



Lexmark™

# **AccuRead OCR**

---

**Οδηγός διαχειριστή**

# Περιεχόμενα

<b>Ιστορικό αλλαγών.....</b>	<b>3</b>
<b>Επισκόπηση.....</b>	<b>4</b>
Απαιτήσεις συστήματος.....	4
Υποστηριζόμενες εφαρμογές.....	4
Υποστηριζόμενες μορφές και γλώσσες.....	5
Απόδοση OCR.....	6
Δείγμα εγγράφων.....	8
<b>Ρύθμιση παραμέτρων της εφαρμογής.....</b>	<b>12</b>
Διαμόρφωση των ρυθμίσεων OCR.....	12
<b>Συχνές ερωτήσεις.....</b>	<b>13</b>
<b>Σημειώσεις.....</b>	<b>14</b>
<b>Ευρετήριο.....</b>	<b>15</b>

# Ιστορικό αλλαγών

## Ιούλιος 2016

- Υποστηρίζονται πλέον οι εξής γλώσσες: Κροατικά, Ιαπωνικά, Κορεατικά, Ρουμανικά, Σερβικά, Απλοποιημένα Κινεζικά, Σλοβακικά, Σλοβενικά και Παραδοσιακά Κινεζικά.
- Υποστηρίζεται πλέον η μορφή αρχείου DOCX.

## Ιανουάριος 2016

- Αρχική έκδοση εγγράφου για πολυλειτουργικά προϊόντα με οθόνη αφής τύπου tablet.

## Επισκόπηση

Με το *AccuRead™ OCR* μπορείτε να χρησιμοποιήσετε τη λειτουργία οπτικής αναγνώρισης χαρακτήρων (OCR) στο πολυμηχάνημά σας (MFP) για ψηφιοποίηση εγγράφων, με τα παρακάτω πλεονεκτήματα:

- Βελτιωμένη διαχείριση εγγράφων μέσω των λειτουργιών αναζήτησης και επεξεργασίας
- Αυξημένη παραγωγικότητα
- Λιγότερα σφάλματα
- Ταχύτερος χρόνος επεξεργασίας
- Χρήση αναδυόμενων τεχνολογιών

Χρησιμοποιήστε την εφαρμογή για τη δημιουργία ενός αρχείου με δυνατότητα αναζήτησης ή επεξεργασίας από έντυπα έγγραφα. Σε σύγκριση με την παραδοσιακή επιτραπέζια λύση OCR, το *AccuRead OCR* συνδυάζει σάρωση και OCR σε μία ενιαία διαδικασία. Η εφαρμογή δεν απαιτεί την εγκατάσταση των προγραμμάτων οδήγησης TWAIN ή Image and Scanner Interface Specification (ISIS), ή την προσαρμογή των στόχων σάρωσης.

**Σημ.:** Η ανάλυση της σάρωσης OCR είναι κλειδωμένη στα 300 dpi για βελτίωση των αποτελεσμάτων αναγνώρισης. Εκτεταμένες δοκιμές δείχνουν ότι η σάρωση στα 300 dpi παρέχει σημαντικά υψηλότερη ακρίβεια σε σύγκριση με τη σάρωση σε χαμηλότερες αναλύσεις. Δεν διαπιστώθηκαν βελτιώσεις κατά τη σάρωση σε αναλύσεις υψηλότερες από 300 dpi.

## Απαιτήσεις συστήματος

- Πολυμηχάνημα με Ενσωματωμένο πλαίσιο λύσεων Lexmark (eSF) v5 και σκληρό δίσκο
- Τουλάχιστον 1 GB μνήμης RAM
- Άδεια χρήσης *AccuRead OCR*

## Υποστηριζόμενες εφαρμογές

- **Αυτοματοποίηση *AccuRead*** - Σάρωση και ταξινόμηση εγγράφων, εξαγωγή περιεχομένου από πεδία και αποστολή τους σε προορισμό δικτύου ή email.
- **Προφίλ σάρωσης** - Σάρωση εγγράφου σε υπολογιστή.
- **Μονάδα USB** - Σάρωση εγγράφου σε μονάδα flash.
- **Email** - Σάρωση εγγράφου και αποστολή του σε μια διεύθυνση email.
- **FTP** - Σάρωση εγγράφου απευθείας σε διακομιστή FTP (Πρωτόκολλο μεταφοράς αρχείων).
- **Scan Center** - Σάρωση εγγράφου και αποστολή του σε έναν ή περισσότερους προορισμούς.
- **Solution Composer** - Δημιουργία προσαρμοσμένων λύσεων ροής εργασιών για πολυμηχανήματα με την εφαρμογή *Solution Composer Agent*.

**Σημ.:** Για περισσότερες πληροφορίες, ανατρέξτε στην τεκμηρίωση της εφαρμογής.

# Υποστηριζόμενες μορφές και γλώσσες

## Μορφές αρχείου εξόδου

- **PDF με δυνατότητα αναζήτησης** - Ένα αρχείο με πολλές σελίδες και δυνατότητα προβολής με πρόγραμμα ανάγνωσης PDF.
- **Κείμενο (TXT)** - Ένα απλό έγγραφο κειμένου που υποστηρίζει περιορισμένες επιλογές μορφοποίησης.
- **Rich Text Format (RTF)**- Ένα έγγραφο κειμένου που υποστηρίζει μορφοποίηση αρχείου κειμένου και εικόνες μέσα στο κείμενο.

**Σημ.:** Αυτή η επιλογή είναι διαθέσιμη μόνο σε ορισμένες εφαρμογές. Για περισσότερες πληροφορίες, ανατρέξτε στην τεκμηρίωση της εφαρμογής.

- **DOCX** - Ένα κείμενο που βασίζεται στη μορφή επεκτάσιμης γλώσσας σήμανσης (Extensible Markup Language - XML) και μπορεί να περιέχει κείμενα, αντικείμενα, στυλ, μορφοποίηση και εικόνες.

**Σημ.:** Ορισμένες εικόνες, αντικείμενα ή μορφοποίηση του σαρωμένου εγγράφου μπορεί να μην εμφανίζονται όπως ακριβώς και στο πρωτότυπο έγγραφο.

## Αναγνωριζόμενες γλώσσες

- Κροατικά
- Τσεχικά
- Danish (Δανικά)
- Dutch (Ολλανδικά)
- Αγγλικά
- Finnish (Φιλανδικά)
- French (Γαλλικά)
- German (Γερμανικά)
- Ελληνικά
- Hungarian (Ουγγρικά)
- Italian (Ιταλικά)
- Ιαπωνικά
- Κορεατικά
- Norwegian (Νορβηγικά)
- Polish (Πολωνικά)
- Πορτογαλικά
- Ρουμανικά
- Ρωσικά
- Σερβικά
- Απλοποιημένα Κινεζικά
- Σλοβακικά
- Σλοβενικά
- Spanish (Ισπανικά)
- Swedish (Σουηδικά)

- Παραδοσιακά Κινεζικά
- Τουρκικά

## Απόδοση OCR

Η απόδοση AccuRead OCR υπολογίζεται βάσει του χρόνου από τη σάρωση ενός εγγράφου μέχρι την παραλαβή του τελικού ψηφιακού αποτελέσματος.

Η Lexmark™ έχει ελέγξει τις σουίτες δοκιμής που δημιουργούνται από οργανισμούς τυποποίησης όπως ο Διεθνής οργανισμός τυποποίησης (ISO) και η Διεθνής ηλεκτροτεχνική επιτροπή (IEC), και έχει επιλέξει το πρότυπο ISO/IEC 24735. Χρησιμοποιώντας αυτήν τη σουίτα, η δοκιμή πραγματοποιήθηκε για ασπρόμαυρες και έγχρωμες σαρώσεις στο πολυμηχάνημα CX720 MFP με 4 GB μνήμης RAM και εγκατεστημένο σκληρό δίσκο.

## Δείγματα εικόνων που περιλαμβάνονται στη σουίτα δοκιμής

### Color Tutorial Topics

What is encoded 'in' image code values?  
...Image state explained

When to encode for print?  
...Early binding vs. late binding workflows

Why doesn't "perfect" math always yield a usable profile or desirable imaging result?  
...Color processing computational quality

How are white point, black point, and gamut extent rendered or re-rendered?  
...Essentials of color management

Color preference vs. color matching?  
...Building rendering intent transforms

Re-rendering to another output?  
...Device to device profile construction for interoperability



Understand how to take and preserve great photos!

### Give and take:

"From the trenches" expert user Q&A:  
Color managed use case examples from creative and prepress workflows  
Audience recommendations on future directions for color management

Wine & Cheese Networking Event:  
Products and Applications Industry  
Color Management Demonstrations

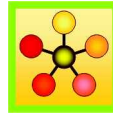

Ms. Jane Smith  
999 Standards Way  
Cooperativesville, UN 00000

Mr. K.D. Sang  
333 Good Fortune Avenue  
Exploration Point, UN 11111

Dear Mr. Sang,

International Standards and their development process support:

- facilitation of global trade,
- improvement of quality, safety security, environmental and consumer protection, as well as the rational use of natural resources,
- global dissemination of technologies and good practices,

all of which contribute to economic and social progress.

Through the network and collaboration of national member bodies, international liaisons, industry consortia, and dedicated experts, the international standards bodies constitute a leading platform for the production of global, market relevant international standards.

The consensus-building mechanisms employed in the development of these international standards are recognized and relied upon by industry, public authorities, consumers, and other stakeholders, thus helping to accomplish the aim of "one standard, one test, and one conformity assessment procedure accepted everywhere."

In this way, international standards organizations and their standards products contribute to a more efficient and sustainable world economy.

Sincerely,

Jane Smith

See You There!!!

### Summary Sheet Version 3.2

#### Intermediate Results

Final Report finished by time of final reporting.

	EU	NA/SA	LA	Asia	AF/AU	EUE	NW	SW	ME	SE	MW	IST
First	99.0	17.6	51.9	112.2	142.9	10.4	199.1	6.6	173.0	178.0	153.4	124.5
Second	153.2	147.8	126.6	143.6	121.4	138.4	50.9	188.6	139.0	45.5	32.3	133.4
Third	32.5	57.3	175.7	91.4	84.0	56.6	163.1	67.5	85.4	53.5	185.5	29.0
Fourth	46.7	93.7	24.2	172.2	47.9	132.6	26.7	128.9	163.1	103.9	162.3	55.6
Estimate:	203.2	197.8	225.7	222.2	192.9	188.4	249.1	238.6	223.0	228.0	235.5	183.4

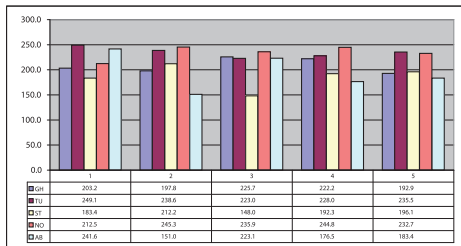

	EU	NA/SA	LA	Asia	AF/AU	EUE	NW	SW	ME	SE	MW	IST
Ein	158.5	98.0	84.8	146.1	186.0	114.9	20.9	168.6	155.8	174.7	191.6	35.0
P	88.1	12.1	69.5	119.6	99.2	162.5	90.6	106.2	194.8	79.6	160.5	31.0
Drie	79.7	6.0	93.8	13.6	178.5	33.5	195.3	32.6	75.6	136.3	43.2	15.2
J	162.2	67.9	142.3	117.5	31.1	73.1	156.0	38.8	47.4	182.7	25.9	74.6
Vier	34.5	79.3	44.4	144.7	64.5	132.4	85.5	185.9	117.7	117.7	22.1	101.0
Estimate:	212.2	148.0	192.3	196.1	236.0	212.5	245.3	235.9	244.8	232.7	241.6	151.0

	EU	NA/SA	LA	Asia	AF/AU	EUE	NW	SW	ME	SE	MW	IST
Total	415.4	345.8	418.0	418.3	428.8	400.9	494.4	474.5	467.8	460.7	477.1	334.4

Last Update: April 2006  
# of Regions: 11.0

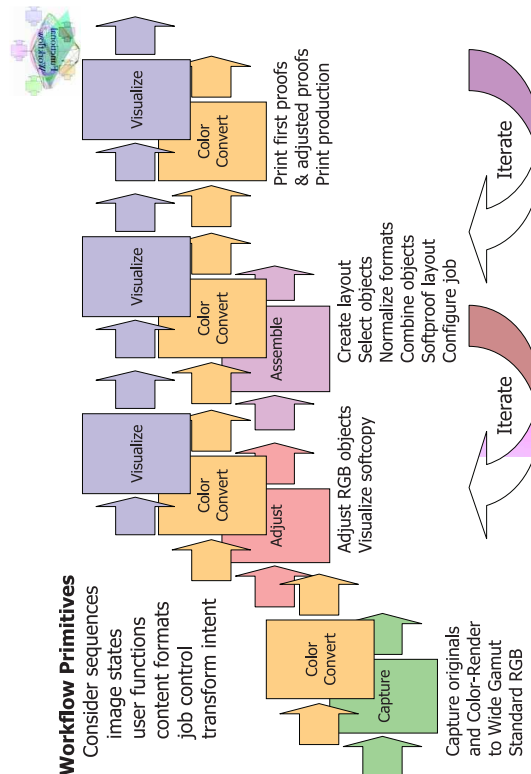

Οι συνθήκες δοκιμής σάρωσης ήταν οι εξής:

- Όλες οι σαρώσεις έγιναν σε έγγραφα 1 σελίδας, 10 σελίδων και 25 σελίδων.
- Οι σαρώσεις έγιναν πολλές φορές για να διασφαλιστεί η δυνατότητα αναπαραγωγής.
- Οι ασπρόμαυρες σαρώσεις ρυθμίστηκαν στην κλίμακα του γκρι.
- Οι ρυθμίσεις για κάθε σάρωση περιελάμβαναν αυτόματο τροφοδότη εγγράφων, εκτύπωση μίας όψης, Letter και μικτό τύπο κειμένου/φωτογραφίας.
- Χρησιμοποιήθηκε η λειτουργία σάρωσης σε μονάδα flash με προεπιλεγμένες ρυθμίσεις.

### Μέσος όρος αποτελεσμάτων δοκιμών

Τύπος σάρωσης	Αποτελέσματα απόδοσης
Ασπρόμαυρη σάρωση	3 με 6 δευτερόλεπτα ανά σελίδα
Έγχρωμη σάρωση	4 με 7 δευτερόλεπτα ανά σελίδα

## Δείγμα εγγράφων

Το AccuRead OCR λειτουργεί καλύτερα σε έγγραφα με υψηλή αντίθεση μεταξύ κειμένου και φόντου.

Reporting agent: John Doe - Agent	Agent code: 11-117
Claim: 030205-623 1234A35-44B	Claim office: Santa Ana
Claim rep:	Claim rep phone:
INSURED-----	
Coverage: A 11/300/50, P13, D450 INCL GLASS, G450, V 100/300, 8 Q1	
Policy number: 623 1234A35-44B	Insured: John Smith
Date of loss: 03-01-05	Address: 111 North Street
Time of Loss: 5:00 PM	City: Santa Ana
Date reported: 03-02-05	Phone: (949) 727-1733
	Contact: John
Location of Loss: First Street	
VEHICLE 1 -----	
Insured vehicle/year/make/model/bodystyle:	2000 FORD FIESTA 4DR
VIN: HSBME567234CV002288	License number/state: 1Z45688
Prior damage:	
Principal damage: REAR OF VEHICLE	
Driver: Smith, John	
Age: 24 Date of birth: 11-22-80	Sex: M
Injuries: BROKEN NOSE, MULTIPLE ABRASIONS, NECK AND SHOLDER ARE SORE	



Item	Units	Description
1	1	<b>Measurement device <i>q/m-meter</i></b> S/N #137 081 with automatic control of the airflow incl. software for Windows XP/7 and USB interface <b>net weight:</b> 25 kg <b>Tariff code:</b> 902780110
2	1	<b>Soft blow off cell</b> for <i>q/m-meter</i> <b>net weight:</b> 0,1 kg <b>Tariff code:</b> 902780110
3	1	<b>Mobile cage</b> to sample from surfaces especially for toner. New development for testing without charge <b>net weight:</b> 1 kg <b>Tariff code:</b> 902780110

All Prices are in : USD	Subtotal :	7,960.00
Remit To: CORPORATION COLLECTIONS CENTER DRIVE CHICAGO IL 60693 UNITED STATES	Tax:	349.24
	Total Invoice Amount:	8,309.24

Τα έγγραφα με χαμηλή αντίθεση μεταξύ κειμένου και φόντου ή που περιέχουν ανοιχτόχρωμο και σκούρο κείμενο απαιτούν πιο προηγμένες δυνατότητες επεξεργασίας. Η ακρίβεια του OCR μπορεί να βελτιωθεί με προσαρμογή των ρυθμίσεων σάρωσης ή χρησιμοποιώντας τη λύση OCR βάσει διακομιστή.

Accounts Payable PO Box Lexington KY  USA		
DATE	ACCOUNT No.	INTERNAL ORDER No.
03.07.12		MA1696
ITEM	STOCK NUMBER/DESCRIPTION	
1	Doctor Blade Scrap May 2012 Comm. Code: Net Unit Wt: Kg	

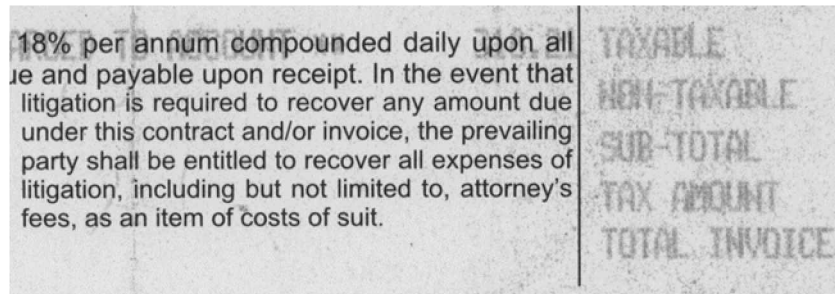

Enterprise Drive  
 Lexington, KY 40510  
 (859) 231-  
 (859) 231-  
 (800) 243-

SHIP TO CLIENT NO. - LOC.

LEXMARK INTERNATIONAL  
 740 NEW CIRCLE ROAD W.  
 BLDG 008, RECEIVING DOCK  
 LEXINGTON, KY 40511

ITEM NO.	FORM NAME	CUSTOMER P.O. NO. ORDER NO.	FORM NUMBERED	
	FORM NUMBER		FROM	TO
1	P/R DOCUMENT 510			

Τα έγγραφα που δεν είναι ιδανικά για το AccuRead OCR ή το OCR βάσει διακομιστή είναι τα εξής:

- Εικόνες με σημαντικό θόρυβο που έχει χρώμα με αυτό του κειμένου
- Εικόνες με σκούρο κείμενο σε σκούρο φόντο
- Ανοιχτόχρωμες εικόνες με χαρακτήρες dot-matrix

UPC#	ITEM	DESC
7304000218	112 108	WHGRN 6IN RL
7314000453	526 964	DARK SW WHE
7313002593	204 188	BRAISIN MFN 6P
6266230301	577 562	THKSL RDTOP32
6266230302	580 563	RSN RTOP 320
6266230333	5680	SAND WHITE 24OZ
6266230332	5681	SAND WHEAT 24OZ
7314002423	52 432	SL ST CRNRY2#
7314003206	350 431	PP NAT GRN 20
4812118904	2030	SAHARA PITAWHI6P
4812127707	2066	THOMAS PL NY BGL
7314003148	94 04P	.PK DIN RL 20
7314002293	173 417	HDAGIE RLS6P
7314000454	390	TELERAS 22 OZ 6P

CHW  
ST MARYS - MAIN DEPART  
NORTH 3RD AVENUE  
PHOENIX - AZ 85013

# Ρύθμιση παραμέτρων της εφαρμογής

## Διαμόρφωση των ρυθμίσεων OCR

**Σημ.:** Οι διαδικασίες ενδέχεται να διαφέρουν ανάλογα με την υποστηριζόμενη εφαρμογή.

**1** Από τον Embedded Web Server, κάντε ένα από τα εξής:

- Επιλέξτε **Ρυθμίσεις > Email > Προεπιλογές email > Καθολικές ρυθμίσεις OCR.**
- Επιλέξτε **Ρυθμίσεις > FTP > Προεπιλογές FTP > Καθολικές ρυθμίσεις OCR.**
- Επιλέξτε **Ρυθμίσεις > Μονάδα USB > Σάρωση μονάδας flash > Καθολικές ρυθμίσεις OCR.**

**Σημ.:** Για άλλες εφαρμογές σάρωσης, μπορείτε να μεταβείτε στις ρυθμίσεις OCR από την ενότητα "Εφαρμογές". Για περισσότερες πληροφορίες, ανατρέξτε στην τεκμηρίωση της εφαρμογής.

**2** Επιλέξτε μία ή περισσότερες από τις παρακάτω ρυθμίσεις σάρωσης:

- **Αυτόματη περιστροφή** - Περιστρέφει αυτόματα τα σαρωμένα έγγραφα στον σωστό προσανατολισμό, ανάλογα με τον προσανατολισμό των χαρακτήρων στο έγγραφο.
- **Απαλοιφή κουκκίδων** - Αφαιρεί το θόρυβο της εικόνας φόντου, όπως μικρά ελαττώματα ή κηλίδες στις εικόνες που προκύπτουν για επεξεργασία OCR. Αυτή η επιλογή δεν αλλάζει το αποτέλεσμα του σαρωμένου εγγράφου.
- **Αυτόματη βελτίωση αντίθεσης** - Βελτιώνει την αναγνώριση χαρακτήρων σε έγγραφα με χαμηλή αντίθεση, όπως γκρι κείμενο σε σκιασμένο φόντο. Αυτή η επιλογή δεν αλλάζει το αποτέλεσμα του σαρωμένου εγγράφου.

**3** Αν είναι απαραίτητο, πατήστε **Αναγνωριζόμενες γλώσσες**, επιλέξτε μία ή περισσότερες γλώσσες που θέλετε να αναγνωρίζει η εφαρμογή στο έγγραφο και πατήστε **Αποθήκευση**.

**Σημ.:** Η ενεργοποίηση πολλών γλωσσών μπορεί να μειώσει την ακρίβεια της επεξεργασίας OCR. Επιλέξτε μόνο τις απαιτούμενες γλώσσες.

**4** Κάντε κλικ στην επιλογή **Αποθήκευση**.

## Συχνές ερωτήσεις

### **Μπορεί το AccuRead OCR να διαβάσει χειρόγραφο κείμενο;**

Όχι, η εφαρμογή δεν υποστηρίζει την έξυπνη αναγνώριση χαρακτήρων (ICR), η οποία απαιτείται για την αναγνώριση χειρόγραφων χαρακτήρων.

### **Ποιους τύπους εγγράφων υποστηρίζει το AccuRead OCR;**

Το AccuRead OCR μπορεί να διαβάζει έγγραφα με υψηλή αντίθεση μεταξύ κειμένου και φόντου. Για περισσότερες πληροφορίες, ανατρέξτε στην ενότητα [“Δείγμα εγγράφων” στη σελίδα 8](#).

### **Ποιο είναι το μέγιστο μέγεθος χαρτιού που υποστηρίζεται από το AccuRead OCR;**

Το φύλλο A3 είναι το μέγιστο μέγεθος χαρτιού που υποστηρίζεται από την εφαρμογή. Όταν σαρώνετε έγγραφα μεγαλύτερα από A4, μπορεί να απαιτείται περισσότερη μνήμη.

# Σημειώσεις

## Σημείωση για την έκδοση

Ιούλιος 2016

**Η ακόλουθη παράγραφος δεν ισχύει στις χώρες στις οποίες οι εν λόγω όροι είναι ασύμβατοι με το εθνικό δίκαιο:** Η LEXMARK INTERNATIONAL, INC. ΠΑΡΕΧΕΙ ΤΟ ΠΑΡΟΝ ΕΓΧΕΙΡΙΔΙΟ “ΩΣ ΕΧΕΙ” ΧΩΡΙΣ ΚΑΝΕΝΟΣ ΕΙΔΟΥΣ ΕΓΓΥΗΣΗ, ΡΗΤΗ Ή ΣΙΩΠΗΡΗ, ΣΥΜΠΕΡΙΛΑΜΒΑΝΟΜΕΝΩΝ, ΕΝΔΕΙΚΤΙΚΑ ΤΩΝ ΣΙΩΠΗΡΩΝ ΕΓΓΥΗΣΕΩΝ ΠΕΡΙ ΕΜΠΟΡΕΥΣΙΜΟΤΗΤΑΣ Ή ΚΑΤΑΛΛΗΛΟΤΗΤΑΣ ΓΙΑ ΣΥΓΚΕΚΡΙΜΕΝΟ ΣΚΟΠΟ. Ορισμένες χώρες δεν επιτρέπουν την αποποίηση ρητών ή σιωπηρών εγγυήσεων σε συγκεκριμένες συναλλαγές και, συνεπώς, η παρούσα δήλωση μπορεί να μην έχει ισχύ για εσάς.

Το παρόν εγχειρίδιο είναι πιθανό να περιέχει ανακριβή τεχνικά στοιχεία ή τυπογραφικά σφάλματα. Οι περιεχόμενες πληροφορίες υπόκεινται σε περιοδικές αλλαγές. Οι δε αλλαγές ενσωματώνονται σε μεταγενέστερες εκδόσεις. Βελτιώσεις ή αλλαγές στα προϊόντα ή στα προγράμματα που περιγράφονται μπορούν να πραγματοποιηθούν οποτεδήποτε.

Οι αναφορές στην παρούσα έκδοση σε προϊόντα, προγράμματα ή υπηρεσίες δεν υποδηλώνουν την πρόθεση του κατασκευαστή να διαθέσει τα παραπάνω σε όλες τις χώρες στις οποίες δραστηριοποιείται. Οποιαδήποτε αναφορά του κατασκευαστή σε κάποιο προϊόν, πρόγραμμα ή υπηρεσία δεν γίνεται για να δηλώσει ή να υπονοήσει ότι μπορεί να χρησιμοποιηθεί μόνο το συγκεκριμένο προϊόν, πρόγραμμα ή υπηρεσία. Στη θέση αυτών, μπορεί να χρησιμοποιηθεί οποιοδήποτε λειτουργικά ισότιμο προϊόν, πρόγραμμα ή υπηρεσία δεν παραβιάζει κάποιο δικαίωμα πνευματικής ιδιοκτησίας. Η αξιολόγηση και η επαλήθευση της λειτουργίας σε συνδυασμό με άλλα προϊόντα, προγράμματα ή υπηρεσίες, εκτός αυτών που έχει καθορίσει ρητά ο κατασκευαστής, αποτελεί ευθύνη του χρήστη.

Για την τεχνική υποστήριξη της Lexmark, επισκεφθείτε τη διεύθυνση <http://support.lexmark.com>.

Για πληροφορίες σχετικά με αναλώσιμα και λήψεις, επισκεφθείτε τη διεύθυνση [www.lexmark.com](http://www.lexmark.com).

© 2016 Lexmark International, Inc.

**Με την επιφύλαξη παντός δικαιώματος.**

## GOVERNMENT END USERS

The Software Program and any related documentation are "Commercial Items," as that term is defined in 48 C.F.R. 2.101, "Computer Software" and "Commercial Computer Software Documentation," as such terms are used in 48 C.F.R. 12.212 or 48 C.F.R. 227.7202, as applicable. Consistent with 48 C.F.R. 12.212 or 48 C.F.R. 227.7202-1 through 227.7207-4, as applicable, the Commercial Computer Software and Commercial Software Documentation are licensed to the U.S. Government end users (a) only as Commercial Items and (b) with only those rights as are granted to all other end users pursuant to the terms and conditions herein.

## Εμπορικά σήματα

Η ονομασία Lexmark, το λογότυπο της Lexmark και η ονομασία AccuRead είναι εμπορικά σήματα ή σήματα κατατεθέντα της Lexmark International, Inc. ή των θυγατρικών της στις Ηνωμένες Πολιτείες ή/και σε άλλες χώρες.

Όλα τα λοιπά εμπορικά σήματα αποτελούν ιδιοκτησία των αντίστοιχων κατόχων τους.

# Ευρετήριο

## **A**

απαιτήσεις συστήματος 4  
Απόδοση OCR 6

## **Γ**

γλώσσες  
υποστηριζόμενες 5

## **Δ**

δείγματα εγγράφων 8  
διαμόρφωση ρυθμίσεων  
OCR 12

## **E**

έγγραφα  
  δείγμα 8  
επισκόπηση 4  
εφαρμογές  
  υποστηριζόμενες 4

## **I**

ιστορικό αλλαγών 3

## **M**

μορφές αρχείων  
  υποστηριζόμενες 5

## **Π**

πρωτότυπα έγγραφα  
  ιδανικά χαρακτηριστικά 8

## **P**

Ρυθμίσεις OCR  
  ρύθμιση παραμέτρων 12

## **Σ**

Συνήθειες ερωτήσεις 13  
  συχνές ερωτήσεις 13

## **Υ**

υποστηριζόμενες γλώσσες 5  
υποστηριζόμενες εφαρμογές 4  
υποστηριζόμενες μορφές  
αρχείων 5